

6 DAS MEDIDAS DE SEGURANÇA CONTRA INCÊNDIO E PÂNICO

6.1 RESISTÊNCIA AO FOGO DOS ELEMENTOS DE CONSTRUÇÃO

Divisão		Edificação em geral	
		Características Construtivas	
E-1	Altura	Espessura Total da Parede	
	Classe P1 h ≤ 6m	Tipo de Parede Paredes de tijolos cerâmicos de 8 furos (10 cm x 20 cm x 20 cm – 2,9 kg)	15 cm
Informações do TRRF			
Exigido		Existente	
30 Minutos		Integridade	≥ 120 Minutos
		Estanteidade	≥ 120 Minutos
		Isolação térmica	120 Minutos
		TRRF	120 Minutos

6.2 ACESSO DE VIATURA NA EDIFICAÇÃO			
VIAS			
Largura (m)	Altura livre (m)	Capacidade de suporte (Kg)	Tipo de Contorno
6,00	4,50	25T	Em formato de T
PORTÃO			
Largura (m)		Altura (m)	
Não se aplica		Não se aplica	

6.12. CONTROL DE MATERIAIS DE ACABAMENTO				
Grupo/ Divisão	FINALIDADE DO MATERIAL			
	Piso (Acabamento/ Revestimento)	Paredes e divisórias (Acabamento/ Revestimento)	Teto e forro (Acabamento/ Revestimento)	Fachada (Acabamento/ Revestimento)
E-1	Classe I	Classe I	Classe I	Classe II-B

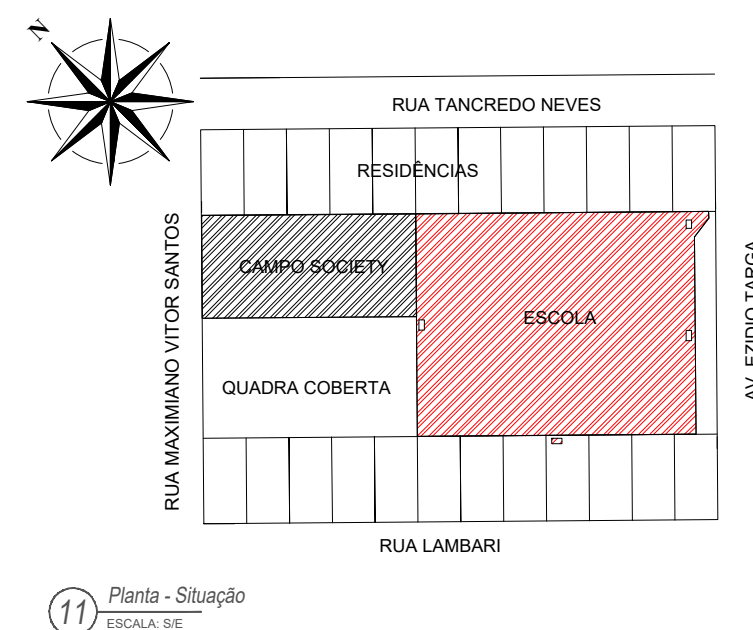
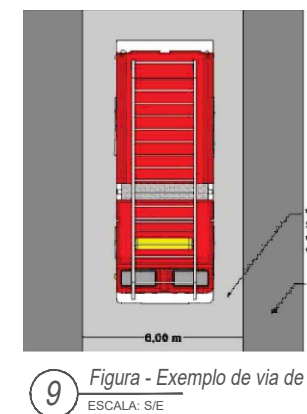
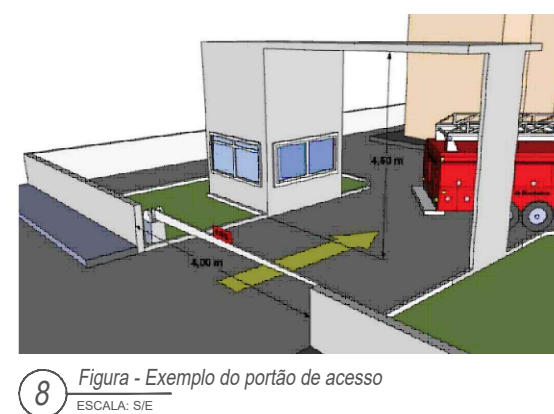
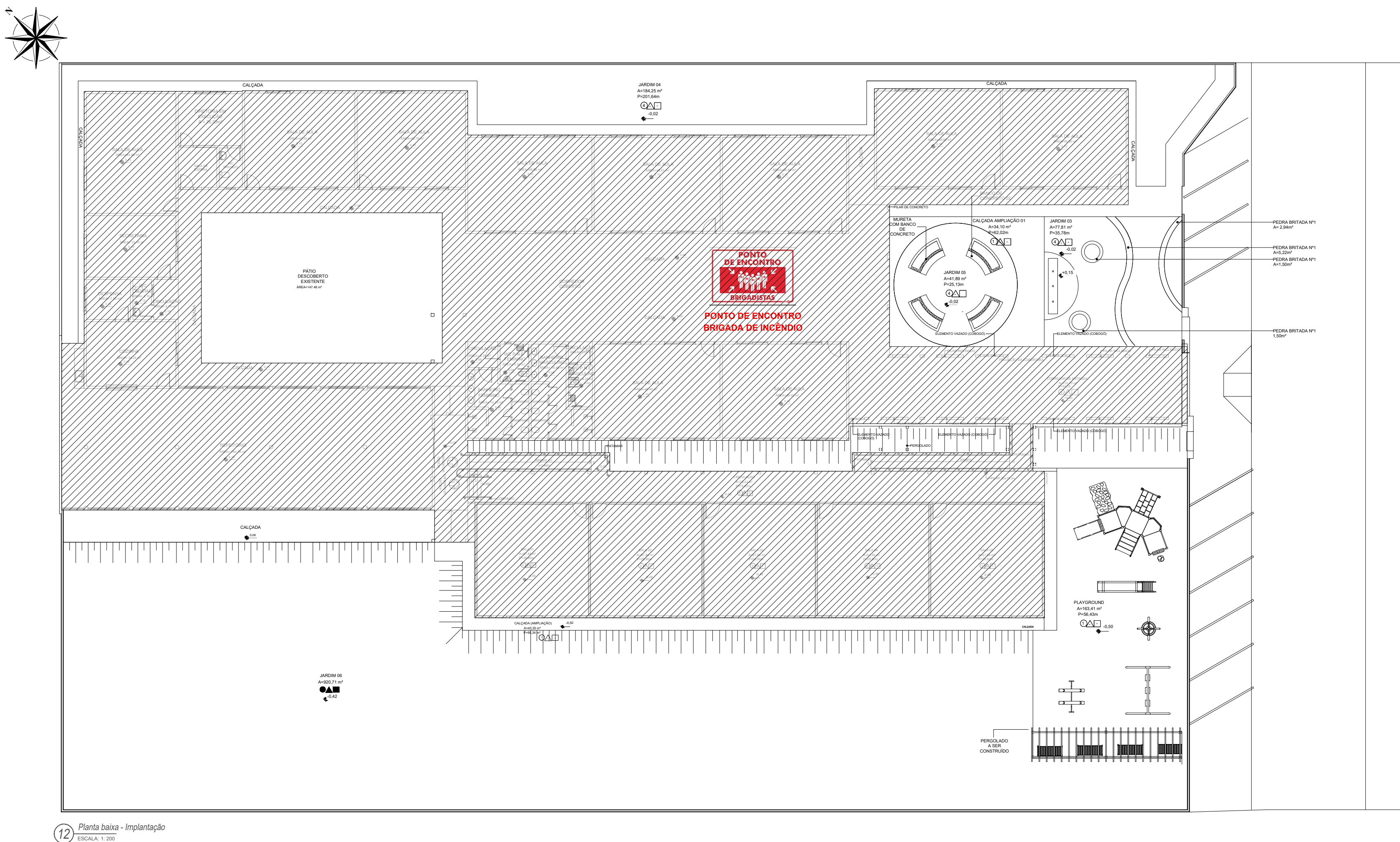
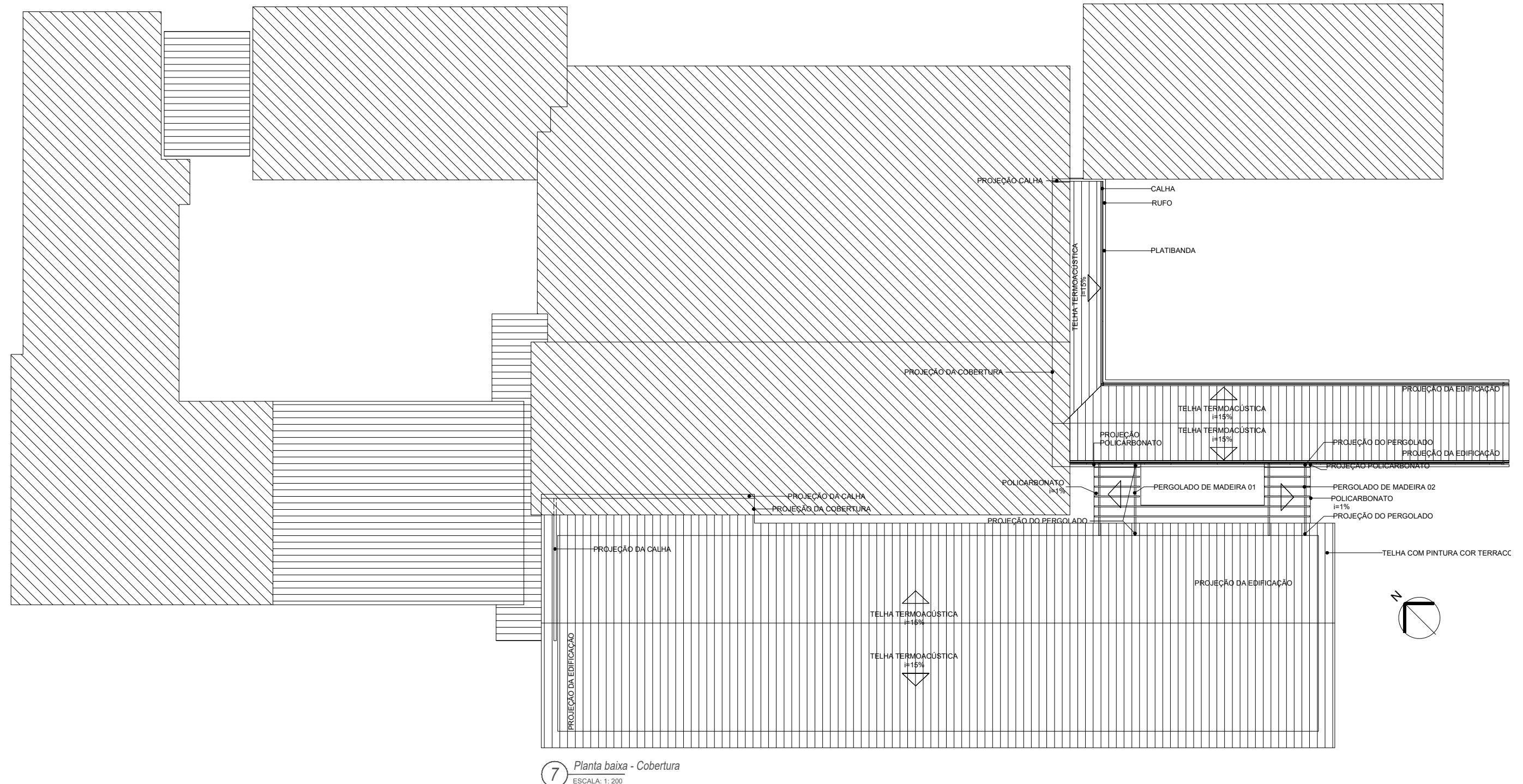
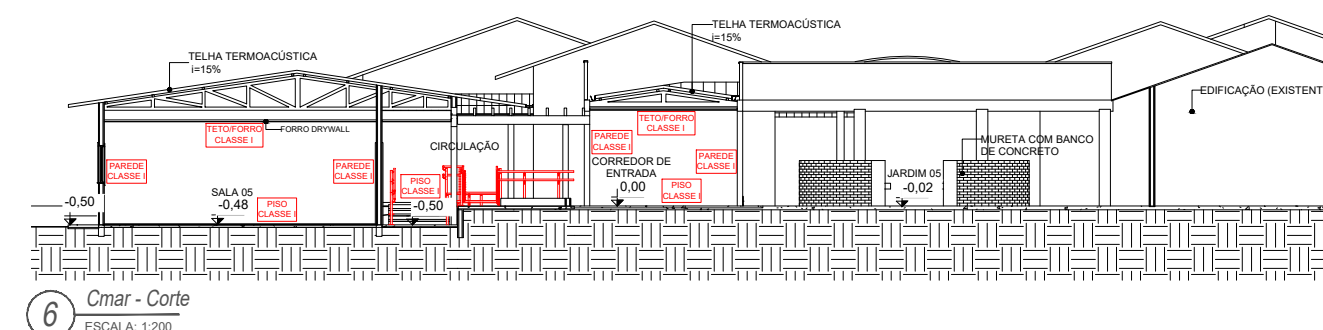
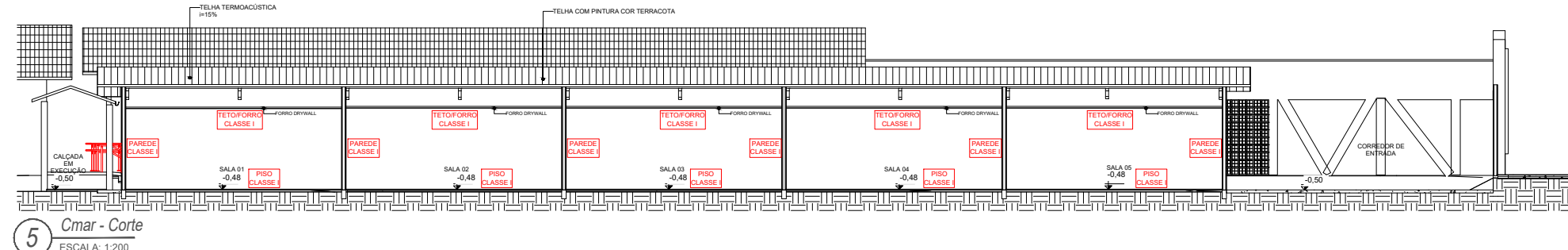
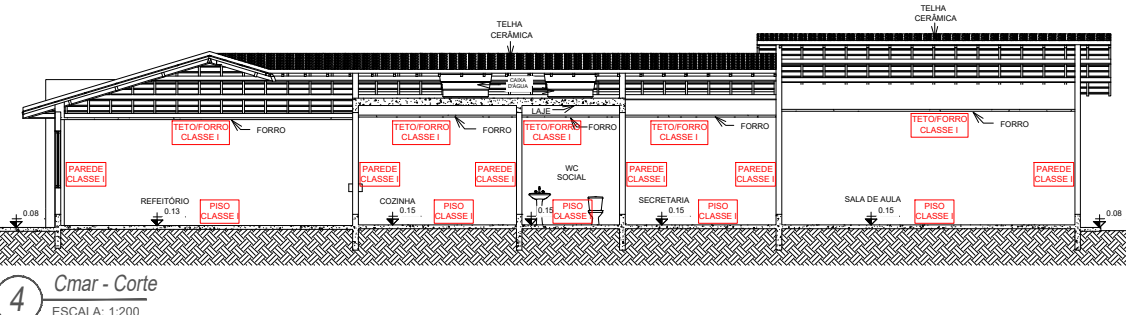
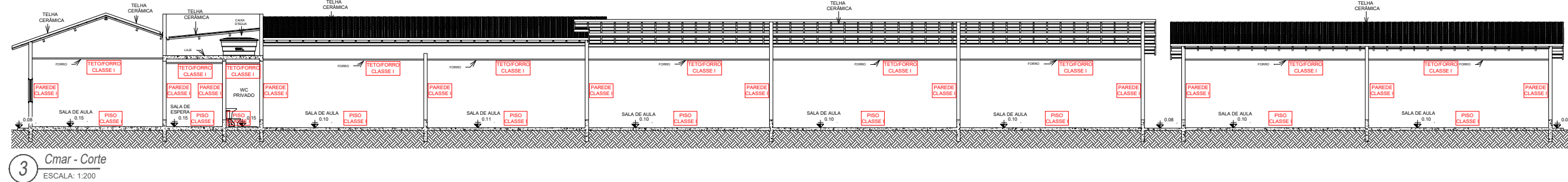
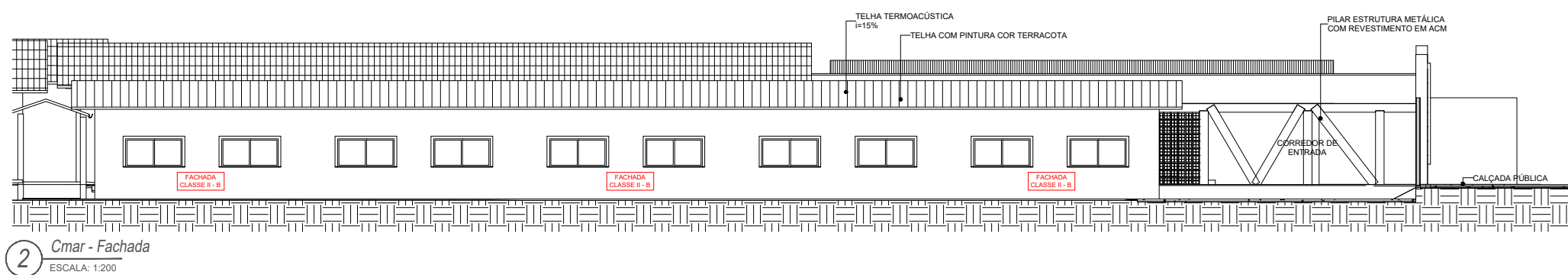
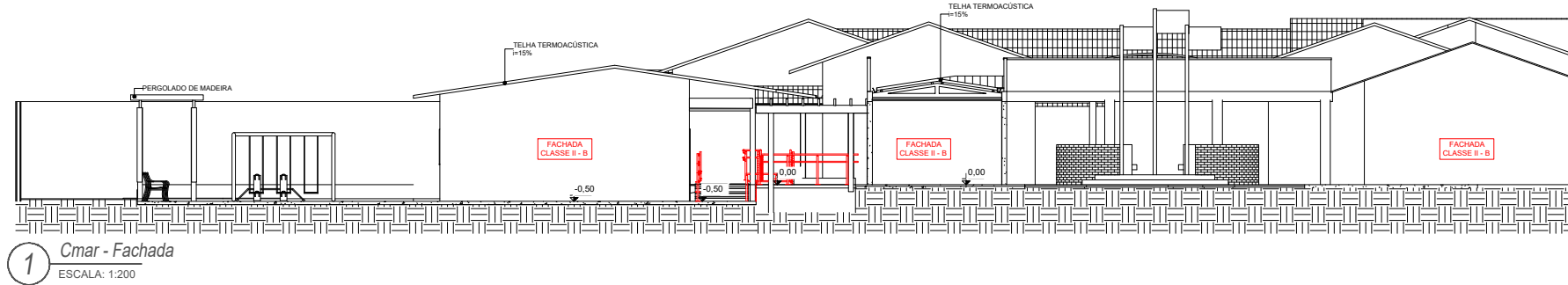

PROJETO DE SEGURANÇA CONTRA INCÊNDIO E PÂNICO

(X) NOVO () ATUALIZAÇÃO DO PSCIP N°: () SUBSTITUIÇÃO DO PSCIP N°:

SITE: www.amm.org.br
E-MAIL: centraldeprojetosamm@gmail.com

ADM. NEURILAN FRAGA

TÍTULO DO DESENHO:
SITUAÇÃO, IMPLANTAÇÃO, COBERTURA, ACESSO DE VIATURA, CONTROLE DE MATERIAIS DE ACABAMENTO E REVESTIMENTO

OCUPAÇÃO:
EDUCACIONAL E CULTURA FÍSICA, DIVISÃO: E-1, DESCRIÇÃO: ESCOLA EM GERAL

RAZÃO SOCIAL:
PREFEITURA MUNICIPAL DE LAMBARI D'OESTE

NOME FANTASIA:
ESCOLA MUNICIPAL LUIZ CARLOS ALVES DA CRUZ

CNPJ:
37.465.408/0001-49

ENDEREÇO:
AVENIDA IZÍDIO TARGA, LAMBARI D'OESTE-MT, CEP: 78278-000

RESPONSÁVEL TÉCNICO:

ROGERSON RODRIGO DA SILVA P.
Engenheiro Civil
CREA: 122136344-1

DATA DE ENTREGA:
05/05/2023

ESCALA:
INDICADA

REVISÃO:
1º - 00/00/0000

PRANCHA:

INC 02/03